

# « Que connaissez-vous de l'Allemagne et de nos voisins allemands ?... »

## Compléments d'informations...

**Question 3** Berlin se trouve dans le nord-est de l'Allemagne.



**Question 4** La ville de Berlin est 8 fois plus grande que la ville de Paris.

Mais Berlin comporte d'immenses parcs et la densité de population (3840 habitants au km<sup>2</sup>) est très inférieure à celle de Paris (20238 habitants au km<sup>2</sup>) → la circulation y est beaucoup plus fluide et la qualité de vie y est supérieure.

**Question 5** L'animal emblème de l'Allemagne est l'aigle.



**Question 6** L'ours est l'emblème de la ville de Berlin et on le retrouve partout dans la ville.



**Question 7** A l'instar du Festival de Cannes, manifestation de portée internationale dédiée à la création cinématographique, qui récompense le meilleur film en compétition d'une Palme d'Or, la *Berlinale* est un festival international de cinéma qui a été créé en 1951 et qui a lieu chaque année à Berlin au mois de février ; la récompense suprême y est l'Ours d'Or.



Al Ghandtschi © Berlinale 2008

**Question 9** La population de l'Allemagne s'élève à 83,4 millions d'habitants ; les autres nombres correspondent à l'Espagne (48,6 millions), l'Italie (59 millions) et la France (68,4 millions).

**Question 10**

### Pays germanophones

(pays dont la langue officielle est en partie ou totalement l'allemand)

-  Allemagne
-  Autriche
-  Suisse
-  Luxembourg
-  Liechtenstein

langue parlée  
par près de  
100 millions  
de personnes  
en Europe

L'allemand est la langue maternelle de près de 100 millions d'européens et elle apprise – parlée par 30 autres millions de personnes comme langue vivante étrangère.

**Question 11**

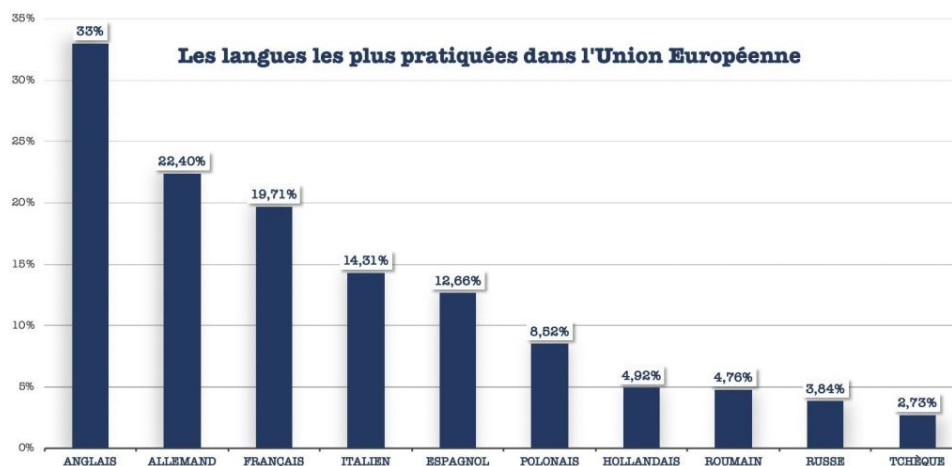

**Question 12** La République Fédérale d'Allemagne (Bundesrepublik Deutschland) est dirigée politiquement par un(e) chancelier(ière) fédéral(e) (Bundeskanzler(in)); le tout nouveau chancelier allemand très récemment élu (le 6 mai 2025) par les députés du Bundestag s'appelle Friedrich MERZ (parti: CDU → droite libérale et conservatrice); il succède à Olaf SCHOLZ (parti: SPD → parti socialiste); en Allemagne, le nombre de mandats du chancelier – de la chancelière fédéral(e) est illimité, ce qui a permis à des figures politiques comme Angela MERKEL (CDU) d'occuper ce poste pendant 16 ans.

**Question 13**



Le Traité de l'Elysée a été signé il y a maintenant 62 ans, le 22.01.1963, par le Président de la République Française M. Charles de Gaulle et le Chancelier Allemand M. Konrad Adenauer. Les conséquences concrètes de ce traité d'amitié sont très nombreuses ; l'une d'entre elles fut la création de l'OFAJ (Office Franco-Allemand pour la Jeunesse <https://www.ofaj.org/> ) qui permet entre autres aux élèves français et allemands de participer tout au long de leur scolarité à des projets communs et leur offre des possibilités de mobilités individuelles ou collectives).

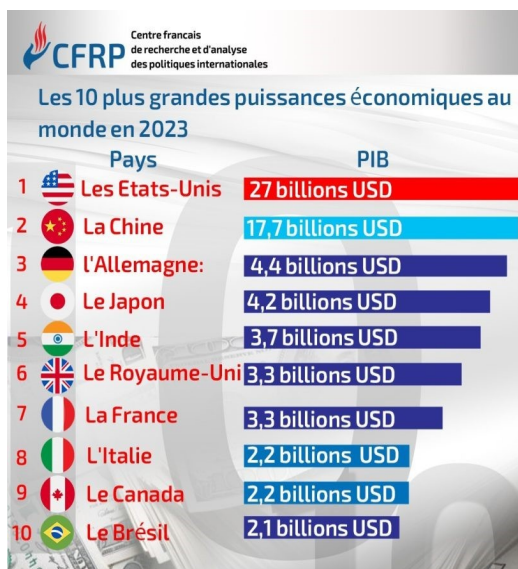

Photo célèbre du Président français M. François Mitterrand et du Chancelier Helmut Kohl le 22.09.1984 à Verdun à l'ossuaire de Douaumont pour rendre hommage aux victimes de la guerre.

Symbole de l'amitié et des liens désormais indéfectibles entre la France et l'Allemagne, le Chancelier fédéral Friedrich Merz s'est rendu dès le lendemain de son élection en visite officielle en France pour y rencontrer le Président de la République Française M.

Emmanuel Macron.

**Question 14**



## Question 15

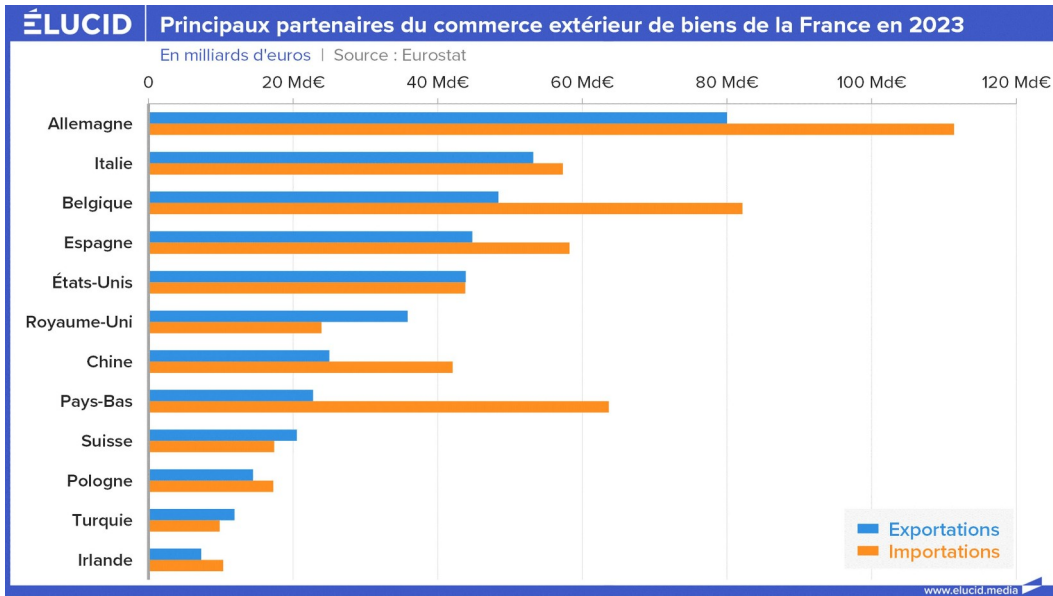

La relation franco-allemande est vitale pour l'économie française, d'où la nécessité pour les entreprises françaises, quelle que soit leur taille, de disposer de collaborateurs qui disposent de compétences orales et écrites solides en langue allemande...

**Question 16** PORSCHE: une marque de voitures allemandes hautement prestigieuse. N'oublions pas pour autant les autres, dont certaines bénéficient d'un prestige presque équivalent !...



NB: l'entreprise allemande OPEL, créée en 1862 par Adam OPEL et entreprise automobile depuis 1899 est devenue en 2021 une filiale de l'entreprise multinationale franco-italienne Stellantis.

## Question 17



PUMA est également une marque allemande très connue et très répandue.

Pour la "petite histoire", les marques concurrentes ADIDAS et PUMA furent fondées dans les années 1920 par 2 frères qui ne s'entendaient pas et qui décidèrent de se lancer dans une guerre commerciale; Adolf DASSLER (surnommé **Adi**) fonda la marque **ADIDAS** tandis que son frère Rudolf fonda la marque PUMA.

[Adidas vs Puma, histoire d'une saga familiale fratricide - Sneakers Culture](#)

## Question 18



En 1920, le confiseur allemand Hans RIEGEL fonda son entreprise dans la ville de Bonn.

Hans + RIEGEL + BONN = HARIBO

### Question 19



Autant de produits de fabrication allemande qui font partie de notre quotidien...

### Question 20



LIDL est une entreprise allemande de grande distribution créée en 1930; elle est présente dans 26 pays différents. Pendant longtemps, LIDL s'est positionné sur les produits à prix bas avant de peu à peu revoir sa stratégie en proposant des grandes marques.



L'entreprise ALDI fut créée en 1913; il s'agit d'une chaîne de supermarchés allemands hard-discount présente dans 18 pays avec un réseau de plus de 12 000 magasins.

### Question 21

**SIEMENS**

**Miele**



**BOSCH**

Rowenta

L'inventaire n'est bien sûr pas exhaustif mais ces marques font partie de notre quotidien car les produits allemands sont mondialement réputés pour leur qualité et leur fiabilité. (NB: l'entreprise allemande Rowenta, créée en 1909, est passée sous pavillon français en 1988).

### Question 22

**BOSS**  
HUGO BOSS

La marque Hugo BOSS, essentiellement spécialisée dans la mode masculine, fut créée en 1924 par Hugo Ferdinand BOSS.

**MONT  
BLANC**

Comme son nom ne l'indique pas, Montblanc International GmbH est une entreprise allemande spécialisée dans la fabrication de stylos de luxe, montres, maroquinerie, bijouterie / joaillerie et parfumerie.

**CHANEL**

Le destin de la maison de haute-couture française CHANEL fut intimement lié à sa collaboration avec Karl LAGERFELD, grand couturier et styliste allemand.

Si il a déjà travaillé pour d'autres maisons de haute-couture françaises, Karl LAGERFELD est nommé en 1983 directeur artistique de CHANEL pour l'ensemble des collections haute-couture, prêt-à-porter et accessoires, fonction qu'il occupa jusqu'à sa mort en 2019.



### Question 23



Le château de la Belle au Bois Dormant de Disneyland Paris a été largement inspiré du célèbre château allemand de Neuschwanstein, construit sur ordre du roi Louis II de Bavière entre 1869 et 1886; visité chaque année par plus d'un million de touristes, il est situé sur un éperon rocheux haut de 200 mètres, près de Füssen en Bavière à proximité de la frontière autrichienne.



A noter que les allemands sont eux-même à la pointe dans le domaine des parcs d'attraction; ainsi, le "Europa-Park" situé à Rust, à quelques encablures de la frontière franco-allemande, a été élu en septembre 2024 pour la 9è fois meilleur parc d'attraction au monde.

**Question 24** L'Allemagne a organisé 2 fois la Coupe du Monde de football (en 1974 et 2006) et l'a remportée à 4 reprises d'où les 4 étoiles qui ornent le maillot de l'équipe nationale, communément appelée en France la "Mannschaft".



**Question 25** Le football est, avec plus de 6 millions de licenciés, le sport n°1 en Allemagne et les matchs de championnat (1. Bundesliga, 2. Bundesliga,...) connaissent régulièrement des affluences record ; aller assister à un match de football en famille va de soi et même si quelques débordements restent toujours possibles, l'ambiance y est généralement plus paisible et plus « saine » qu'en France. Le « top 3 » des stades allemands est ainsi constitué :

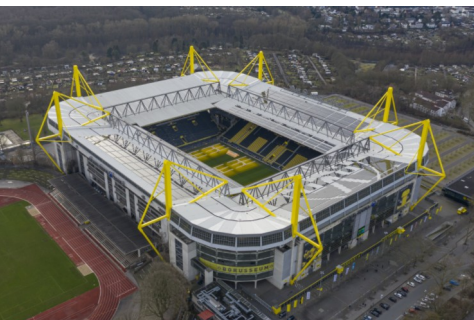

Le Signal Iduna Park du Borussia Dortmund peut accueillir 81 359 spectateurs.



L'Allianz Arena du Bayern de Munich (*Bayern München*) peut accueillir 75 000 spectateurs.



L'Olympiastadion de Berlin, stade du Hertha Berlin, a une capacité d'accueil de 74 228 spectateurs.

**En espérant que ces quelques questions et informations auront suscité votre attention, éveillé votre curiosité et surtout dissipé les trop nombreux clichés dont l'Allemagne et la langue allemande sont trop souvent victimes !**

**Laurent BERTHASSON**

professeur d'allemand  
aux Collège Jacques BREL  
& Lycée des Horizons  
(Chazelles-sur-Lyon)